

Canada Lands
 As defined in Section 24 of the Canada Lands Surveys Act, Canada Lands are:

a. any lands belonging to Her Majesty in right of Canada or of which the Government of Canada has power to dispose that are situated in Yukon, the Northwest Territories, Nunavut or in any National Park of Canada and any lands that are

(i) surrendered lands or a reserve, as defined in the Indian Act,
 (ii) Category IA land or Category IA-N land, as defined in the Cree-Naskapi (of Quebec) Act, chapter 18 of the Statutes of Canada, 1984,
 (iii) Sechelt lands, as defined in the Sechelt Indian Band Self-Government Act, chapter 27 of the Statutes of Canada, 1986,
 (iv) settlement land, as defined in the Yukon First Nations Self-Government Act, and lands in which an interest is transferred or recognized under section 21 of that Act,
 (v) lands in the Kanesatake Mohawk interim land base, as defined in the Kanesatake Interim Land Base Governance Act, other than the lands known as Doncaster Reserve No. 17, or
 (vi) Tlicho lands, as defined in section 2 of the Mackenzie Valley Resource Management Act; and

b. any lands under water belonging to Her Majesty in right of Canada or in respect of any rights in which the Government of Canada has power to dispose.

Les terres du Canada
 Selon l'article 24 de la Loi sur l'arpentage des terres du Canada, « terres du Canada » désigne:

a. les terres qui sont situées au Yukon ou dans les Territoires du Nord-Ouest, au Nunavut ou dans les parcs nationaux du Canada et qui appartiennent à Sa Majesté du chef du Canada ou que le gouvernement du Canada a le droit d'aliéner, ainsi que les terres qui sont

(i) soit des terres cédées ou des réserves, au sens de la Loi sur les Indiens,
 (ii) soit des terres de catégorie IA ou IA-N, au sens de la Loi sur les Cris et les Naskapis du Québec, chapitre 18 des Statuts du Canada de 1984,
 (iii) soit des terres sechelles, au sens de la Loi sur l'autonomie gouvernementale de la bande indienne sechelle, chapitre 27 des Statuts du Canada de 1986,
 (iv) soit des terres désignées, au sens de la Loi sur l'autonomie gouvernementale des premières nations du Yukon ou des terres dont le droit de propriété est transféré à la première nation ou lui est reconnu en vertu de l'article 21 de cette loi;
 (v) soit des composantes du territoire provisoire de Kanesatake — au sens de la Loi sur le gouvernement du territoire provisoire de Kanesatake — ne faisant pas partie de la réserve Doncaster no 17;
 (vi) soit des terres tlichos, au sens de l'article 2 de la Loi sur la gestion des ressources de la vallée du Mackenzie;

b. tout terrain recouvert d'eau qui appartient à Sa Majesté du chef du Canada ou tout droit que le gouvernement du Canada a le pouvoir d'aliéner.

Natural Resources Canada / **Ressources naturelles Canada**

CANADA LANDS
TERRES DU CANADA

August 2011 Edition / Édition du mois d'août 2011

Produced by Surveyor General Branch, Geomatics Canada, Natural Resources Canada.
 Préparé par la Direction de l'arpentage général, Géomatique Canada, Ressources naturelles Canada.

© 2011. Her Majesty the Queen in Right of Canada, Natural Resources Canada.
 © 2011. Sa Majesté la Reine du chef du Canada, Ressources naturelles Canada.

Scale 1:7 500 000 or one centimetre represents 75 kilometres
 Echelle 1/7 500 000 ou un centimètre représente 75 kilomètres

Lambert Conformal Conic Projection, Standard Parallels 49° N and 77° N
 Projection conique conforme de Lambert, parallèles d'échelle conservée à 49° N et 77° N

Note: The lines on this map represent approximate boundaries for illustrative purposes.
 Note: Les lignes sur cette carte représentent les limites approximatives à des fins d'illustration.

Sources:
 Department of Natural Resources Canada, Geomatics Canada, GeoAccess Division, 1992. 1:7 500 000 base map.

Références:
 Le ministère des Ressources naturelles Canada, Géomatique Canada, Division GeoAccès, 1992. Carte de base 1:7 500 000.

LEGEND	LÉGENDE
Territorial Land	Terres territoriales
Offshore Area	Zone extracôtière
National Park	Parc national
Indian Reserve	Réserve indienne
Cree and Naskapi Lands	Terres crées et naskapiés
Office of the Surveyor General	Bureau de l'arpenteur général
Provincial, Territorial Boundary	Limite provinciale ou territoriale
International Boundary	Frontière internationale
200 Mile Limit	Limite de 200 milles
Road	Route
Town	Ville et village
City	Ville

Copies of this map may be obtained from the Surveyor General Branch of Natural Resources Canada website at <http://sgb.nrcan.gc.ca>
 Des copies de cette carte peuvent être obtenues sur le site web de la Direction de l'arpentage général de Ressources naturelles Canada à <http://dag.nrcan.gc.ca>

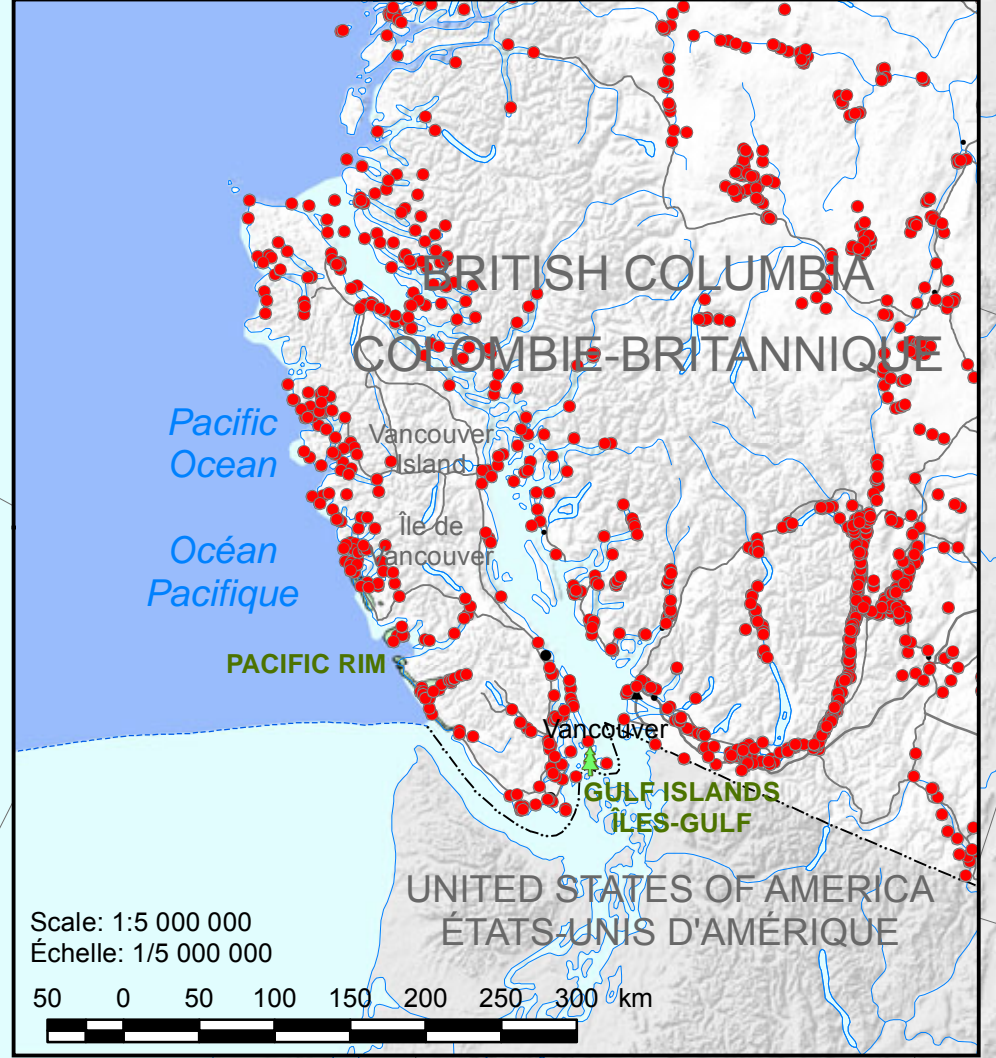

See the inset
 Voir l'agrandissement